

学校法人 慈園学園
中新田幼稚園・なかよしこども園

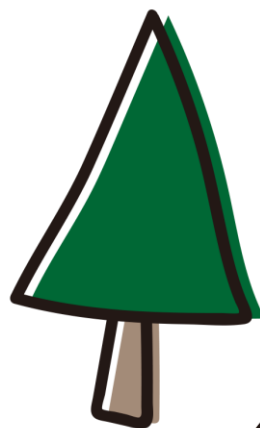

入園のしおり

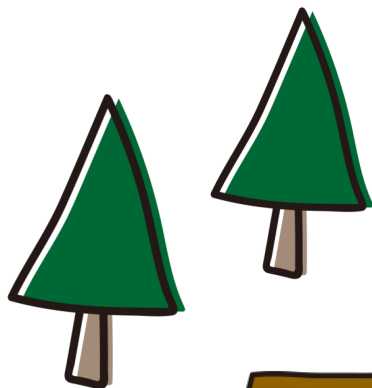
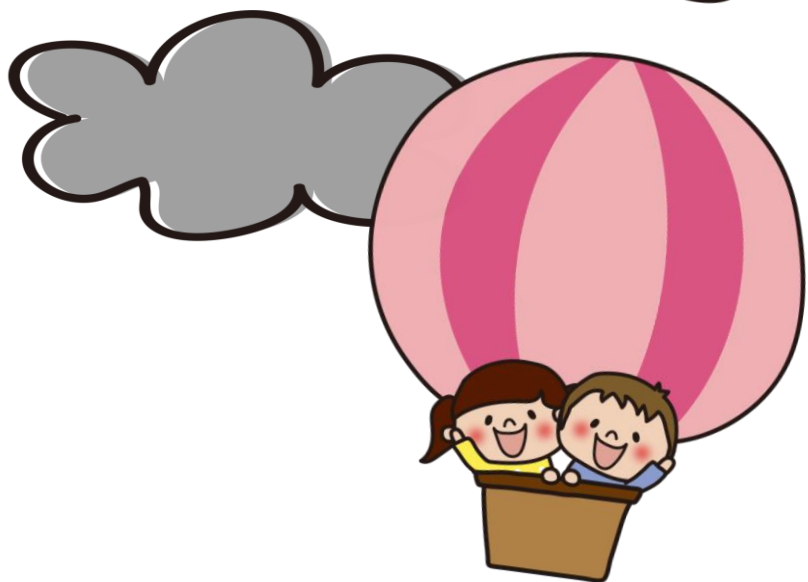

☆ も く じ ☆

- 01……保育理念 / 教育・保育目標
- 02……沿革 / 園舎見取り図
- 03……年間行事予定
- 04……園の一日 / 慣らし保育
- 05……登園・降園について
- 06……送迎バスについて / 給食について
- 07……集金関係について
- 08……教材一覧表
- 09……服装・身だしなみについて / 準備物一覧表(~11)
- 11……防災頭巾の作り方 / お昼寝について
- 12……健康に関するおねがい / 薬預かりについて
園医について
- 13……出席停止となる感染症一覧表
- 14……提出・登録のおねがい / 個人情報の取り扱いに
ついて
- 15……緊急時の対応について

学校法人 慈園学園
中新田幼稚園・なかよしこども園

TEL 0229-63-3508

FAX 0229-63-3472

☎981-4261

宮城県加美郡加美町字町裏451-1



ロゴ
の
コンセプト



子どもがお母さんに寄り添う様子を中新田幼稚園・なかよしこども園の頭文字“N”で表現しました。からだだけでなく、心も寄り添えるようにとの願いから“心”という文字にも見えるようにデザインしています。

色づかいが子どもたちの元気のよさを感じさせるシンボルマークです。

保育理念

互いに違いを認め
ともに育ち合う
みんなが笑顔でいたいから
楽しく遊べるこども園で
ありつづけます

頑張る力の
ある子ども

思いやりの
ある子ども

仲良く
あそべる子ども



教育・保育目標

お話をよく聞き
考えて行動できる
子ども

ものを
大切にする
子ども

～沿革～

昭和32年3月❖私立中新田幼稚園として認可を受ける
平成28年4月❖学校法人幼保連携型認定こども園中新田
幼稚園・なかよしこども園として認可される

～園舎見取り図～

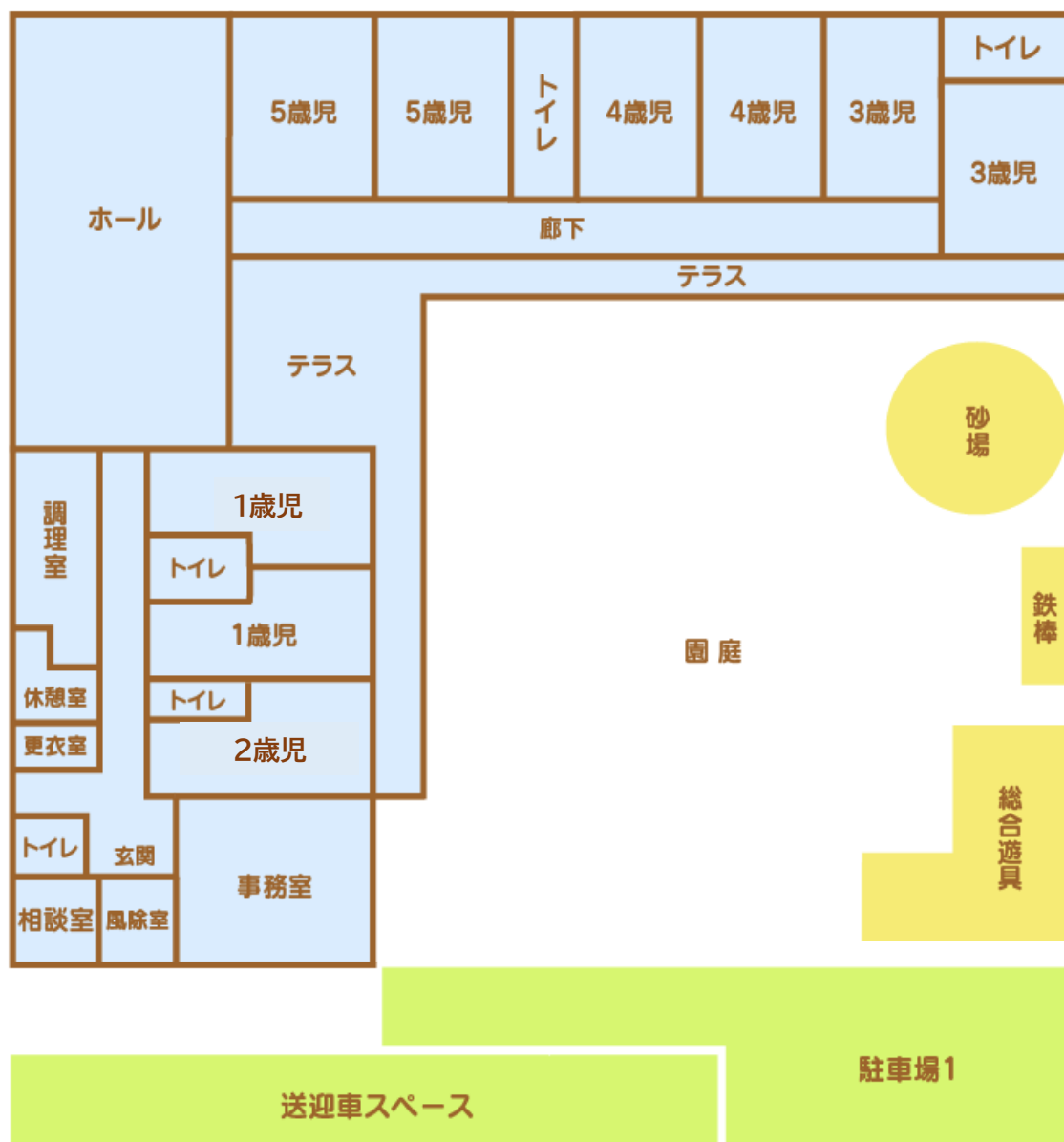

年間行事予定



4月

- 入園式
- スクスククラブ開園式(未就園児)
- 交通安全映画会
- じゃがいも植え(年長)
- ことばの検査(年長のみ)

5月

- 父母の会総会
- 幼年消防任命式(年長)
- 眼科検診
- ことばの参観日(年長)
- おはなし会
- 保育参観
- さつまいも植え(年中)

6月

- 内科健診
- 引き渡し訓練
- 歯科検診
- 園外保育
- お買い物体験(年中・年長)



7月

- 七夕会
- 総合訓練
- 夏まつり
- ワクワク保育(年長)
- 個人面談



8月

- 夏期保育
- キッズバザー
- 大根植え(年長)
- じゃがいも堀り(年長)

9月

- 園外保育
- さつまいも堀り(年中)
- 水害訓練
- 入園説明会
- お月見会



10月

- 園外保育
- 総合訓練(火事)
- 運動会



11月

- 七五三お宮参り
- 職場訪問
- 不審者訓練
- おはなし会
- リンゴ狩り(年長)
- 大根堀り



12月

- おゆうぎ会
- もちつき大会
- 歯科検診
- 小学校交流会(年長)



1月



2月

- 一日入園
- 豆まき大会
- 交通安全教室



3月

- ひなまつり会
- 幼年消防解任式(年長)
- スクスククラブ修了式(未就園児)
- お別れパーティー
- 保育参観
- 卒園式



♪毎月、避難訓練(火事・地震・水害・不審者・引き渡し)・身体測定・誕生会を行います。

♪コスモ体育教室(3・4・5歳児)→毎週金曜日

♪リトミック教室(3・4・5歳児)→月1回

♪クッキング(3・4・5歳児)→年4~5回

♪英語教室(4・5歳児)→月1回

♪ことばの教室(5歳児対象者)→月2~3回



年間予定は変更になることがあります。変更になった際は、メールやおたよりでお知らせします。



◆園の一日

1号認定		2号認定		3号認定	
8:30	登園 自由あそび	7:00 	開園 自由あそび 	7:00	開園 自由あそび 
10:00	朝の会 保育活動	10:00	朝の会 保育活動	9:30	おやつ
11:00	給食	11:30	給食	10:00	保育活動
12:50	自由あそび	12:50	お昼寝	11:20	給食
14:00	降園	14:45	起床	12:30	お昼寝
 		15:00	おやつ	14:45	起床
		16:00	帰りの会 自由あそび	15:00	おやつ 自由あそび 
		18:00	延長保育	18:00	延長保育
		19:00	閉園	19:00	閉園

◆慣らし保育（入園式の次の日が1日目）

	1号認定	2号認定	3号認定
1日目	8:30~11:30	8:30~11:30	8:30~10:30
2日目	↓	↓	↓
3日目	8:30~12:30 給食スタート!	8:30~12:30 給食スタート!	↓
4日目	8:30~14:00 通常保育スタート!	通常保育スタート!	8:30~12:30 給食スタート!
5日目	<div data-bbox="142 2178 828 2433" data-label="Text"> <p>※慣らし保育中の土曜保育は日数に含まれません。また利用する場合は12:30までのお預かりとさせていただきます。 ※慣らし保育は、お子様の慣れ具合によって延長する場合があります。</p> </div>		↓
6日目			通常保育スタート!

登園❀降園について

登園

開園時間

平日 7:00~19:00
土曜日 7:00~18:00

休園日

日曜日・祝祭日
年末年始(12月29日~1月3日)

保育時間

9時までに登園
してください♪

	1号認定	2・3号認定	
		短時間	標準時間
7:00			
8:30	通常保育	通常保育	通常保育
14:00			
16:00	時間外保育	時間外保育	時間外保育
18:00			
19:00	延長保育		

※グレーの部分は有料です。
(P7参照)

遅刻・欠席

~連絡方法~

- 遅刻・欠席の場合は直接電話にてご連絡ください。(63-3508)
- 連絡は7:00~8:30までをお願いします。

~体調が悪い時~

- 体調がすぐれないときや、37.5℃以上ある場合はお預かりできません。
- 38.0℃以上の熱が出た場合は、熱が下がってから24時間経過するまでは登園を控えてください。

~お願い~

- 平日仕事がお休みの場合は8:30~16:00までの保育となります。
- 土曜保育は両親ともにお仕事の場合のみ利用可能です。

登園の流れ



- ①玄関にてお子様の登降園カードをかざし、登園のチェックをしてください。(カードを忘れた際はボードに記入してください。)
- ②職員が、お子様の健康状態を確認しお預かりします。お子様に普段と変わったこと(健康状態・睡眠・食事・排泄など)がある場合は、連絡ノートにご記入いただくか、直接職員にお知らせください。

車での送迎

- 園前・園東側の駐車場をご利用ください。近隣へ配慮し、通行車両の妨げにならないようお願いします。
- 園の門前や、道路での駐停車は禁止です。
- 車のトラブルに関しましては一切の責任を負いかねますのでご注意ください。
- 車から園までは、保護者の方と手をつないで移動し、道路に飛び出したり、お子様だけで移動することのないようにしてください。
- 「駐車場で遊ばない」ことを伝えていきますので、速やかにお帰りいただくようお願いします。



降園

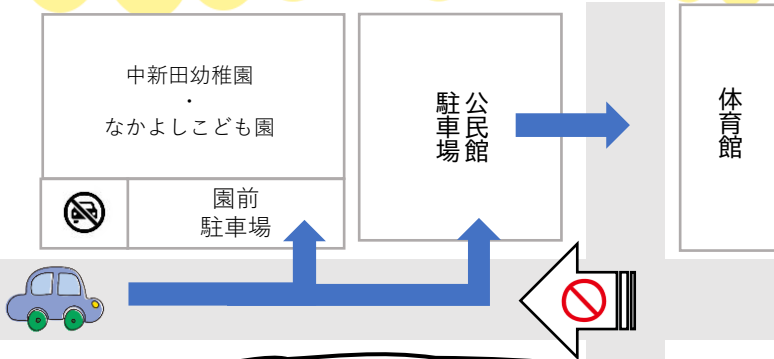

- *園前は矢印の方向へ一方通行でお進みください。
- *門扉前・バス駐車スペースは駐車禁止です。必ず白線のあるところに駐車してください。

お願い



- 登園時同様、降園時も玄関にて登降園カードをかざしてからお部屋までお迎えに来てください。
- お迎えの時間は、毎日【けんこうカード】に記入してください。(お迎えの時間が変更になる場合はご連絡をお願いします。)
- 原則として、保護者の方のお迎えをお願いします。通常と異なる方がお迎えの際は、あらかじめ園に連絡してください。(高校生以上の方に限ります。)
- 「さようならをしたらまっすぐ帰ろう」とお子様と約束しています。お迎え後は園内で遊んだり、長時間おしゃべりをせず、速やかに降園しましょう。
- 門は必ず閉めてください。

送迎バスについて

大型・中型の
2台のバスがあります♪

- 対象園児・・・3歳以上の園児
- 利用金額・・・3500円/月(※片道・往復一律)
- 出発時間・・・【朝】8:00
【帰り】(1号認定)14:00/(2号認定)15:30



※送迎でバスを利用したい方は、「バス利用申込書」によりお申し込みください。(年度途中からの利用・月単位での利用も可能です。)

※バスの利用は慣らし保育期間以降となります。

※土曜保育・希望保育中は運休です。

♪給食について♪



～おねがい～

*入園までに、なるべく一人で座って食事することに慣れましょう。

*毎朝、必ず朝ごはんを食べて登園しましょう♪

毎月1回の誕生会や、季節ごとのいろいろな行事に合わせたお楽しみ給食もあります♪

～給食目標～

- ①おなかがすくリズムのある子ども
- ②食べたいもの、好きなものがふえる子ども
- ③一緒に食べたい人がいる子ども
- ④食事作り・準備にかかわる子ども
- ⑤食べ物に関心をもてる子ども

なかよしこども園の給食

	1・2歳児	3・4・5歳児
主食(白ご飯)	こども園で提供	家庭から持参
白ご飯の目安量	60g～70g	100g～120g
副食(おかず)	こども園で提供	こども園で提供
おやつ	2回(午前・午後)	1回(午後) ※2号認定のみ

～食物アレルギーのお子様へ～

●食物アレルギーのあるお子様は、アレルギー除去食・代替食の提供が可能です。(お子様専用の献立表を毎月配布します。)

●アレルギー除去食を行うには、医師の指示書・検査結果が必要です。栄養士と面談の機会を設けますのでご提出ください。

●経過観察として、6か月～1年ごとに検査を受けるものとします。

集金関係 について



・毎月25日(土日・祝日の場合は翌日)に金融機関より引き出しとなります。

・残高不足などにより引き出しができなかった場合は、翌月10日に引き出しとなり、引き出し手数料を上乗せして徴収させていただきます。

毎月の経費



グレーの項目:現金徴収
白の項目:口座引き落とし

	保育料	時間外保育料	延長保育(18:01~)	土曜保育 長期休み 預かり保育料 利用代	給食費	特別徴収 (コスモ体育 リトミック教室 英語教室)	バス代
1号認定	無償化対象	※19:01をすぎると+¥500です。 平日(14:16~) ¥500/日	¥500/日	¥500/日 (給食費150円・おやつ50円別途料金)	¥4700	3歳児 ¥1000 4・5歳児 ¥1500	利用者のみ ¥3500/月
2号認定		保育短時間のみ(16:01~) ¥300/日	¥500/日 (保育標準時間のみ上限¥5000)		土曜保育利用時 別途¥500/月		
3号認定	町より通知された金額				保育料に含む		

入園時かかる経費



白枠項目については、毎年4月に口座引き落としをさせていただきます。

入園料	運動着(3・4・5歳児のみ)	カラー帽子代	父母の会 会費	おがスマ 管理料	教材代
¥1000	*夏用¥4.400 *冬用¥4.900	¥1100	¥2000	¥500	別紙【教材一覧表】参照

その他の経費



	*1歳児	*2歳児	*3歳児	*4歳児	*5歳児	
金額	¥1600	¥1800	¥3700	¥3800	¥6700	卒園準備金 ¥9000
引き落とし月	6月に口座引き落とし					5月・10月に ¥4500ずつ 引き落とし
内訳	*運動会メダル ¥800 *おゆうぎ会お土産 ¥800 *園外保育 ¥200	*運動会メダ ¥800 *おゆうぎ会お土産 ¥800 *園外保育 ¥200	*肝油代 ¥670 *運動会メダル ¥800 *おゆうぎ会お土産 ¥800 *七五三参り ¥400 *尿検査 ¥330 *クッキング ¥300 *園外保育(2回) ¥400	*肝油代 ¥670 *運動会メダル ¥800 *おゆうぎ会お土産 ¥800 *七五三参り ¥400 *尿検査 ¥330 *クッキング ¥300 *園外保育(3回) ¥500	*肝油代 ¥570 *運動会メダル ¥800 *おゆうぎ会お土産 ¥800 *七五三参り ¥400 *尿検査 ¥330 *クッキング ¥300 *園外保育 ¥1200 *わくわく保育 ¥1500 *親子遠足 ¥200 *りんご狩り ¥600	*卒園アルバム ¥2800 *卒園記念写真 ¥1000 *卒園DVD ¥3000 *卒園文集 ¥900 *卒園記念 ¥800 *卒園制作 ¥500



写真代	園内で撮影した写真は、学期ごとに写真掲載サイト「はいチーズ」へ掲載します。掲載時期に手紙を配布しますので各自購入をお願いします。
-----	--

教材一覧表



○は必要、／は必要なしの教材です。
2月17日(土)の一日入園で教材をお渡しします。4月の保育料等と合わせて口座より教材代を徴収します。
価格表をご覧になり、口座への入金をお願いします。

教材	価格	1歳児	2歳児	3歳児	4歳児	5歳児
自由画帳	¥ 300	/	○	○	○	○
クレヨン	¥ 550	/	○	○	○	○
なわとび	¥ 610	/	/	○	○	○
粘土	2歳児	¥ 210	○	/	/	/
	3歳児～	¥ 420	/	○	○	○
鍵盤ハーモニカ 吸い口	¥ 430	/	/	/	○	○
出席シールノート	¥ 620	/	○	○	○	○
連絡ノート	1歳児	¥ 210	○	/	/	/
	2歳児～	¥ 230	/	○	○	○
のり (年長のみ スティックのり)	¥ 100	/	○	○	○	○
誕生カード (写真含む)	¥ 350	○	○	○	○	○
名札	1.2歳児	¥ 160	○	○	/	/
	3～5 歳児	¥ 300	/	/	○	○
幼稚園幼児指導要 録(年長のみ)	¥ 50	/	/	/	/	○
合計		¥ 720	¥ 2,520	¥ 3,480	¥ 3,910	¥ 3,960

～運動着の購入について～

- *2月17日(土)一日入園時に業者の方より直接購入していただきます。
- *当日、現金購入となります。
- *140cm以上の商品は表記よりもお値段が高くなります。

3歳児～購入です!

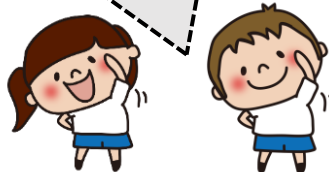

運動着価格表

業者名	運動着	価格(税込)	備考
フレーベル	長袖上着	¥ 2,000	130cm以上 ¥ 2,400
	長ズボン	¥ 2,100	130cm以上 ¥ 2,500
学研	半袖上着	¥ 2,400	150cm以上 ¥ 2,800
	半ズボン	¥ 2,000	

～カラー帽子の購入について～

- *紫外線予防のタレ付カラー帽子を使用しております。
- *クラスカラー: きく組(黄)/ゆり組(緑)/うめ組(ピンク)/すみれ組(青)/さくら・ばら組(赤)/ひまわり組(黄緑)/もも・たんぼぼ組(オレンジ)
- *申込用紙に必要事項を記入し、4月3日(水)入園式当日、代金¥1100を添えて購入してください。
- *譲られたカラー帽子を使用する方は、入園式当日ご持参下さい。
- *転園のお子様で前の園で使用していたカラー帽子が使用できる場合は購入しなくて構いません。



クラス名	1歳児 (もも組・ たんぼぼ組)	2歳児 (ひまわり組)	3歳児 (さくら組・ ばら組)	4歳児 (すみれ組)	4歳児 (うめ組)	5歳児 (きく組)	5歳児 (ゆり組)
帽子の色	オレンジ	黄緑	赤	青	ピンク	黄色	緑

服装・身だしなみについて

- ※動きやすく、汚れてもよい、自分で着脱しやすい服装にしてください。
- ※お子様の足に合った自分で履ける運動に適した靴で登園してください。
- ※ひもで結ぶズボン
- ※フード付きパーカー
- ※タイツ
- ※サスペンダー
- ※ベルト
- ※ロンパース
- ※サロペット

ご遠慮ください。

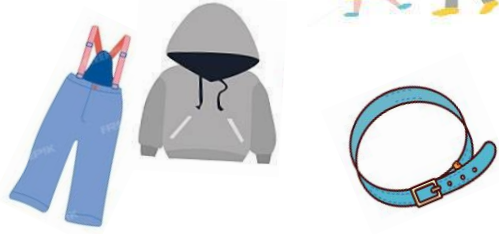

- ※裸足保育を行っています。登園したら靴下を脱がせ、リュックの中に入れてください。
- ※髪の長いお子様は結んでください。(カチューシャ・ヘアピンは怪我防止のためご遠慮ください。)
- ※爪が伸びていると危険なので、短く切ってください。

準備物一覧表

服や持ち物には、必ずフルネームで
はっきりと名前を書いてください。



毎日の持ち物

項目	備考	1歳児	2歳児	3・4・5歳児
リュック 	・水筒や着替えが入るサイズ ・キーホルダーは紛失の恐れがあるためご遠慮ください。	○	○ 	○
食事エプロン		○(2枚)		
おてふきタオル	ひもがついているもの	○(1枚)	○(1枚)	○(1枚)
連絡ノート 	連絡ノートの表紙に健康カード・記入ありカードをダブルクリップで止めてください。	○ ・家庭の様子を毎日記入してください。 ・2冊目以降園で購入	○ ・体調や連絡事項を記入してください。 ・園からの連絡を見たらサインをして確認をお願いします。 ・お子様の様子を記入するため、園でお預かりする場合があります。 ・2冊目以降はご家庭で購入	
オムツ交換用ハンドタオル	オムツ交換時、お尻の下に敷きます。 (大きさ:約34cm×35cm)	○	○ 	
名札		○(左肩につけます。)	○(左胸につけます。)	
水筒 	ひも付きのカバーを付けてください。	○(ストロータイプ)	○(ストロータイプ又は直飲みタイプ)	○(直飲みタイプ)
マスク	リュックに1~2枚入れる	○	○	○
シールノート	集計や、健診結果の記入の際お預かりする場合があります。		○	○
ハンカチ・ティッシュ	リュックに入れてください			○
おしぼり		○(3枚)	○(2枚) ・乾いたもの	○(1枚をおしぼりケースに入れて) ・3歳児→濡らしたものの ・4,5歳児→乾いたもの
カトラリーセット	箸・スプーン・フォークの3点セット			○ 
白ご飯	11月～温蔵庫で温めるため、アルミ製or耐熱性の弁当箱に入れてください			○ 

3・4・5歳児は、グレー項目のものを
すべて巾着に入れてください。

次のページに続く

項目	備考	1歳児	2歳児	3・4・5歳児
敷布団 	おねしょの心配がある方はおねしょシートもつけてください。	○	○	△(2号認定のみ)
<p>*グレー項目のものをすべて布団袋に入れてください。 *布団セットは毎週金曜日に持ち帰ります。</p>				
枕	必要な方のみ			
タオルケット	寒くなったら毛布に交換してください。	○	○	△(2号認定のみ)
パジャマ	ズボンのみ用意してください。			△(2号認定のみ)
オムツ	8枚(1枚ずつ記名してください)	○	○	
着替え	・服上下 } 各2枚ずつ ・下着 ・靴下	○	○	○
防水性エコバック	・汚れた服を入れます。 持ち帰ったら次の日に持たせてください。	○	○	○
ビニール袋 (縦43cm×横35cm程度)	・汚れた服を入れます。 ・一枚ずつ大きく記名してください。	○(50枚位)	○(50枚位)	○(10枚位)
着替え袋	着替え・防水性エコバック・ビニール袋を入れてください。			○
カラー帽子	毎週金曜日持ち帰り	○(自分でわかるようワッパンを付けてください。)		○
鍵盤ハーモニカ 吸い口	巾着袋に入れてください			○(4・5歳児のみ)
なわとび	巾着袋に入れてください			○
絵本袋	・作品・おたより・絵本などを入れます。 ・持ち帰った次の日に園に持たせてください。 ・肩掛けひもを付けてください。	○	○	○
雑巾(2枚)	無記名	○	○	○
ティッシュBOX	無記名	○(5箱) 		○(2箱)
ポリ袋Mサイズ (縦35cm×横25cm程度)	使用したおしぼり等を入れます。	○(100枚)	○(100枚)	
クレヨン	一本ずつ記名してください。		○	○
歯ブラシ・コップ	・毎週金曜日持ち帰り ・巾着袋に入れてください 		△(声掛けします)	○
上靴	上靴袋に入れてください。			○
置き靴	保育室から直接園庭に出て活動するため準備お願いします。			○
スマック 	制作の時に着用します。			○
防災頭巾	バスタオル等で手作りしてください。(P11参照)		○	○

園においておくもの

その他

項目	備考	1歳児	2歳児	3・4・5歳児
運動着	<p>・コスモ体育(毎週金曜日)・リトミック教室・園外保育時に着用して登園。</p> <p>【名前記入の場所】 *上着→左胸 *ズボン→左前側</p>			
プールセット (夏場のみ)	<p>・水着 } プールバックに ・タオル } 入れてください。</p>	△(水着なし。水遊び用オムツ・タオルのみ)	○	○
雪遊びセット (冬場のみ)	<p>・毛糸の帽子 ・防水性の手袋 ・スキーウェア</p>	○	○	○
制服	<p>・園より貸出します。 ・年に数回行事で着用。</p>	/		
エプロン 三角巾セット	<p>・クッキングの際使用 ※入園してから詳しくお話しします。</p>	/		

防災頭巾の作り方

既製品のものは、ロッカーに入らないため手作りでご協力いただいております。お手数ですがよろしくお願いします。

- 2歳児～5歳児 1つ
- ◆大きさ:お子さんの体に合うもの。
- ※左図を参照の上、バスタオルで手作りをお願いします。

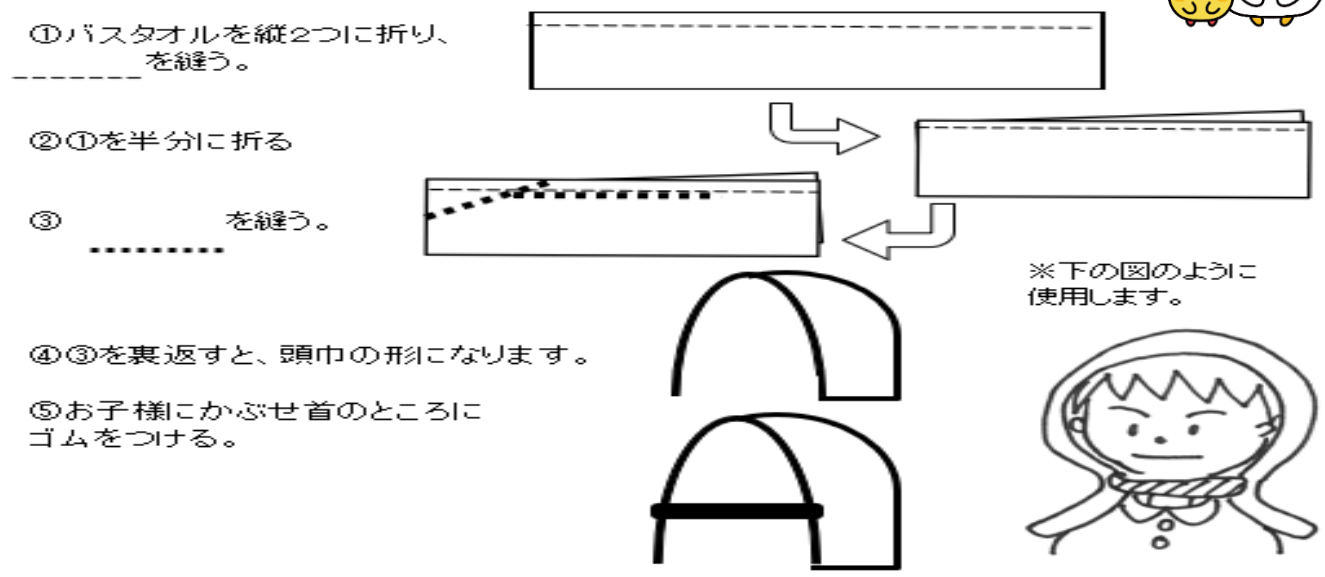

～お昼寝について～

※抱っこやおんが等で寝かせるのではなく、添い寝で寝付くことができるようにしてください。

※集団生活は、緊張感から心身ともに疲れるので、2・3号認定のお子様のご家庭は、お昼寝を習慣化しましょう。



☆お昼寝の有無☆		
1・2歳児	毎日有り	
3歳児	1号認定	・1、2学期中毎日あり ・預かり保育時あり
	2号認定	毎日有り
4歳児	1号認定	預かり保育時あり
	2号認定	毎日有り
5歳児	1号認定	預かり保育時あり
	2号認定	・毎日あり ・就学前準備のため、1月頃からお昼寝なし



健康に関するおねがい



- 一覧表(P13)にある感染症にかかったときは「出席停止」となります。感染症の診断を受けた場合は速やかに園に連絡し、医師の許可があるまで家庭で安静に過ごしましょう。
- 出席停止となる感染症一覧表にある病気にかかった場合は、感染防止のためにもかかりつけのお医者さんの許可が出てから登園をお願いします。その際、登園許可書(図参照)の提出が必要になります。
園ホームページよりダウンロードしていただくか、職員にお声がけください。
※保護者様が必要事項を記入の上、担任に提出してください。
- ご家族で感染症にかかった場合は、感染力の強い病気ということで園児も一緒にお休みしていただくようお願いします。(例:小学校のお兄ちゃんがインフルエンザにかかった→年長の弟もお休み)
※やむを得ず保育が必要となる場合は、しっかり隔離をしていただいた上で、園にもご連絡いただくようお願いします。
- 期間を終えたからといってすぐに登園するのではなく、お子様の体調がしっかり回復するまでご家庭で様子を見ていただくようお願いします。



薬預かりについて



与薬(薬を患者に与える行為)は、医療行為になります。こども園では、原則として薬をお預かりしておりません。登園中に薬を飲んだり、使用しなくていいように病院の先生にお話してください。どうしても園での与薬が必要な場合は、保護者様が来園して飲ませてください。

- アトピー性皮膚炎等の塗り薬はお預かりできます。「与薬依頼書(図参照)」に薬の説明書を付けて、薬とともに直接職員に手渡ししてください。
※与薬依頼書は園ホームページよりダウンロードしていただくか、職員にお声がけください。
- 市販の薬、保護者様の判断により持参したお薬は対応いたしません。
- お薬にはお子様の名前を記入してください。
- 与薬依頼書には、毎回確認の㊟をお願いします。

<登園許可書(見本)>

登園許可書	
なかよしこども園 組 氏名	
出席停止理由 (下記の診断名に○をつけてください。)	
インフルエンザ	急性出血性結膜炎
新型コロナウイルス感染症	手足口病
百日咳	伝染性紅斑(りんご病)
麻疹(はしか)	ヘルパンギーナ
流行性耳下腺炎 (おたふくかぜ)	感染性胃腸炎(流行性嘔吐下痢症) (ノロ/ロタ/アデノウイルス)
風疹(三日はしか)	溶連菌感染症
水痘(水ぼうそう)	マイコプラズマ肺炎
咽頭結膜熱 (プール熱・アデノウイルス)	伝染性膿痂疹(とびひ)
結核	伝染性軟属腫(水いぼ)
髄膜炎菌性髄膜炎	RSウイルス感染症
腸管出血性大腸菌感染症	頭じらみ
流行性角結膜炎(はやり目)	その他()
医療機関名 []	
月 日から療養中でしたが、月 日より登園の許可をいただきました。	
令和 年 月 日	
保護者氏名 印	
※連絡事項がありましたら、記入して下さい。	
()	

<与薬依頼書(見本)>

与薬依頼書	
医師により下記の通り指示・処方を受けましたので、与薬について下記の通り連絡します。	
中新田幼稚園・なかよしこども園 宛	
令和 年 月 日	印
保護者氏名	印
園児氏名	(組)
病名・症状	
処方医療機関	
処方日	令和 年 月 日
薬剤情報提供書	あり なし
薬の内容	外用薬 (塗薬 ・ 点眼)
薬の種類	
保管方法	常温 冷蔵庫 その他 ()
使用する時間	
使用方法	
その他の注意事項	
確認月日	/ / / / / / / /
与薬確認 (園側)	
与薬確認 (保護者側)	
※ 使用後は個袋で回収し、保管しますので必ず戻してください。	
※ 与薬依頼書が必要な場合は、その都度担任にご連絡ください。	

園医について



- 内科検診(年2回)：鈴木内科 鈴木 潤先生
- 歯科検診(年2回)：フジワラデンタルオフィス 藤原 俊明先生
- 眼科検診(年1回)：清宮眼科 清宮 基彦先生





～出席停止となる感染症一覧表～



○第1種学校感染症

病名	出席停止期間
エボラ出血熱、クリミア・コンゴ出血熱、痘そう、南米出血熱、ペスト、マールブルグ熱、ラッサ熱、ジフテリア、重症急性呼吸器症候群（SARS）、急性灰白髄炎（ポリオ）、鳥インフルエンザ（H5N1）	治癒するまで出席停止

○第2種学校感染症

病名	症状	潜伏期間	出席停止期間
インフルエンザ	発熱・関節痛・咳・鼻水・喉の痛み	1～4日	発症後5日経過し、かつ解熱した後3日を経過するまで
新型コロナウイルス	発熱・味覚障害・咳・鼻水・喉の痛み・倦怠感	1～14日	発症後5日経過し、かつ、症状が軽快した後1日を経過するまで
百日咳	激しい咳が続く	7～10日	咳が消失するまで、または5日間の適正な抗菌性物質製剤による治療が終了するまで
麻疹(はしか)	発熱・咳・鼻水・目ヤニ・充血・頬の内側に白い斑点	10～12日	解熱後3日を経過するまで
流行性耳下腺炎(おたふくかぜ)	耳下腺の腫れ・発熱・嚥下困難	2～3週間	耳下腺の腫脹が発現した後5日を経過し、かつ全身状態が良好になるまで
風疹(三日はしか)	発熱・発疹・耳の後ろ、首、脇の下等の腫れ・咳・充血	2～3週間	発疹が消失するまで
水痘(水ぼうそう)	発疹→水疱→かさぶた・かゆみ	2～3週間	全ての発疹がかさぶたになるまで
咽頭結膜熱(プール熱・アデノウイルス)	高熱・喉の痛み・充血・リンパ節の膨張	5～7日	症状が消失した後2日経過するまで
結核	発熱・咳・たん・疲労感・体重減少	1～2カ月	症状により感染のおそれがないと診断されるまで
髄膜炎菌性髄膜炎	高熱・頭痛・嘔吐・頸部硬直	2～5日	

○第3種学校感染症

病名	症状	潜伏期間	出席停止期間
腸管出血性大腸菌感染症(O-157)	激しい腹痛・下痢・嘔吐・吐き気	3～8日	  ・症状が見られる場合は、一度受診していただくようお願いいたします。 ・感染のおそれがないと診断されるまで出席停止となります。 ※病院にかかった際に、いつから登園してよいか必ず確認してください。 
流行性角結膜炎(はやり目)	目ヤニ・充血・眼の異物感	5～7日	
急性出血性結膜炎	眼の痛みや充血・出血	1～2日	
手足口病	手足、口の中の水疱・発熱	3～5日	
伝染性紅斑(りんご病)	頬の赤み・手足の発赤	10～20日	
ヘルパンギーナ	発熱・喉の痛み	2～7日	
感染性胃腸炎(流行性嘔吐下痢症)(ノロ/ロタ/アデノウイルス)	嘔吐・下痢・吐き気・発熱・腹痛	1～3日	
溶連菌感染症	高熱・発疹・扁桃腺の発赤や腫れ・いちご舌	2～5日	
マイコプラズマ肺炎	発熱・咳・喉の痛み	2～3週間	
RSウイルス感染症	発熱・咳・鼻水・倦怠感・喘鳴(ゼーゼーと音のする呼吸)	4～6日	
伝染性軟属腫(水いぼ)	体幹や四肢、デリケートゾーンや下腹部、太ももの内側等に水疱	2週間～数週間	
伝染性膿痂疹(とびひ)	水ぼう(水ぶくれ)やびらん、かさぶたが、鼻周囲、体幹、四肢等の全身にみられる。	2～10日	
頭じらみ	頭髪部のかゆみ。卵は頭髪の根元近くにあり、毛に固く付着して白くみえる。	10～30日	



提出・登録のお願い



提出・登録するもの	提出・登録期限	備考
おがスマ登録	2月末までにスマートフォンで登録	別紙参照
カラー帽子注文書	} 入園式の日 に提出	代金¥1100もお支払い ください。
誓約書		
アレルギー検査結果・指示書		
登園許可書	感染症完治後、園に提出	P12参照
与薬依頼書	目薬・塗り薬等を園で使用 する際	P12参照
緊急時引き渡し名簿	4月中	

個人情報の取り扱いについて

※保護者様からご提示いただいた名前、住所、電話番号、性別その他の個人情報は、保育サービス及び電話・メール等による各種連絡のために利用させていただき、保護者様の承諾なく、他の目的には利用いたしません。

※園で撮影した園児の写真については、保護者様への販売目的で使用する可能性がある他、個人が特定できないように画像を加工したうえで、当園の広報活動やホームページ等に使用することがあります。

※お互いの個人情報を守るため、園内で撮影された画像をSNS等に投稿するなどの行為は慎重にお願いします。

※園児の記録・情報等は、卒(退)園後、5年間保存します。

※住所・電話番号・緊急連絡先・仕事等の変更があった場合は、速やかに職員にお知らせください。





緊急時の対応について



保育中は十分安全に配慮して安心して過ごせるように図ってまいります。
しかし規定外または突然の自然災害や事故発生時、適切な対応を行うためには
あらかじめ以下の内容をご確認いただき、ご承諾いただく必要があります。ご協力をお願いいたします。

◆事故発生時の対応

保育中に、園児の状態に急変が生じた場合や、その他必要な場合は、速やかに医療機関への連絡を行う等の措置を講じるとともに、保護者様があらかじめ指定する第1連絡先にも連絡させていただきます。

◆日本スポーツ振興センターへの加入について

日頃から安全な保育を心がけておりますが、万が一の場合に備えて、入園と同時に全園児が日本スポーツ振興センターの災害共済給付制度に加入します。

保育中や登園中にケガや事故が発生した場合に給付金が支給されます。

保護者負担として、父母の会費より¥200徴収させていただいております。

◆緊急時の園児の安全確保について

緊急時(地震、悪天候、不審者等の場合)には、園児の安全確保のため下記のように対応いたします。

- ・震度5強以上の地震が発生した場合
- ・悪天候の場合(台風、洪水、竜巻など)
- ・園児に直接危害が及ぶような不審者情報があった場合

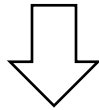

全保護者への緊急メール配信

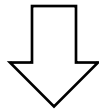

園児引き渡し



園児を待機させ、保護者様へ引き渡します。
緊急引き渡し書類(4月配布)の名簿にある方のお迎えをお願いします。